産経新聞

サンケイツアーズ とらべ～る

旅行特集

発行 2024 12.4

2024年			12月			
1	2	3	4	5	6	7
8	9	10	11	12	13	14
15	16	17	18	19	20	21
22	23	24	25	26	27	28
29	30	31				

2025年			1月			
			1	2	3	4
5	6	7	8	9	10	11
12	13	14	15	16	17	18
19	20	21	22	23	24	25
26	27	28	29	30	31	

2025年			2月			
						1
2	3	4	5	6	7	8
9	10	11	12	13	14	15
16	17	18	19	20	21	22
23	24	25	26	27	28	

※詳しい旅行条件はパンフレットをご確認下さい。※ご来店でのお申込み・ご入金等ができません。ご了承下さい。※特に記載のないコースの最少催行人員は25名となります。
※写真はすべてイメージ。インターネット会員になると当社ホームページ上でカード決済することができます。(一部コースを除く)

ご予約はコース番号にて承っております。

旅行企画・実施／お申し込み・お問合せ
国内 ☎ 06(6633)1515
FAX 06(6633)2734 受付時間 9:30～17:30(土・日・祝休み)
〒556-0017 大阪市浪速区湊町2-1-57 難波サンケイビル7F (観光庁長官登録旅行業第1554号)
(一社)全国旅行業協会正会員 総合旅行業務取扱管理者/目時康守

サンケイツアーズ 公式LINE友だち募集中！
LINE限定商品や見逃せない情報盛りだくさん！！
右のQRコードを読み取りまたはID検索 @807kqpcm から追加！

日帰り 三重県 【バスツアー】 コース番号／あ111076

松阪の人気店「一升びん」で味わう 焼肉・「松阪牛」上コース！ 伊勢神宮・内宮初詣と おかげ横丁散策

内宮宇治橋

松阪牛焼肉(イメージ)

「松阪牛」上コース(お肉約270g)
・松阪牛上ロース ・松阪牛上ホルモン
・松阪牛上カルビ ・野菜サラダ・キムチ
・松阪牛上赤身 ・ご飯・味噌汁

旅行代金 おとなおひとり (4歳以上小人同額) **15,980円** 消費税込み

出発日 スケジュール **1月12日(日)・15日(水)**

梅田(7:30)＝難波(8:00)＝松阪・一升びん塚本店(焼肉・「松阪牛」上コースの昼食)＝伊勢神宮・内宮(参拝・おはらい町・おかげ横丁散策など)＝難波・梅田(19:00頃)

★昼食付き ★添乗員同行 ※最少催行人員25名 ■利用バス会社＝商都交通または同等クラス

一升びん
昭和三十七年創業。円卓(ちゃぶ台)を大勢で囲んで、お酒の一升瓶を中心に置いて、わいわいと皆様に楽しんで食事をしていただける様な店にしたい！そういう思いを込めて名付けられた「一升びん」。松阪で多数の店舗を持つ人気の「一升びん」で自慢の松阪牛をお楽しみください。

スマホから簡単アクセス！

日帰り ミステリー 【バスツアー】 コース番号／あ111073

2025 お正月！3が日限定 迎春ミステリーツアー

昼食(イメージ)

昼食はローストビーフ寿司食べ放題と国産牛すき焼き

●とある城下町で財運招福の白蛇之社初詣！

●天下泰平を願う寺で、開運かぶら汁お振舞い(1人1杯) 運だめしおみくじ付き！(1人1回)

●老舗酒蔵で迎春酒お振舞い！(1人1杯)

縁起を担ぐ、5つのお持ち帰り付き！
❶一粒万倍！お米300g
❷繁栄！国産牛肉切り落とし200g
❸長寿！あわび1個(約40～50g)
❹金運！赤玉たまご4個
❺健康！長寿麩1袋(5個入)

●能登震災復興支援、食べて応援！ミニかに飯弁当付き！
写真は全てイメージです。

旅行代金 おとなおひとり (4歳以上小人同額) **11,990円** 消費税込み

出発日 スケジュール **1月1日(水・祝)・2日(木)・3日(金)**

天王寺(7:15)＝難波(7:35)＝梅田(8:00)＝〈行先は当日発表のミステリーツアー！初詣やお振舞いなどお楽しみください！〉＝梅田・難波・天王寺(17:00～18:00頃)

★昼食・夕飯弁当(ミニかに飯)付き ★5つのお持ち帰りはすべて旅行代金に含まれています ★添乗員同行
※最少催行人員30名 ■利用バス会社＝商都交通または同等クラス ※交通事情により帰着が遅くなる場合があります。

スマホから簡単アクセス！

2泊3日 長崎県・佐賀県 【新幹線プラン】 コース番号／あ103058

光きらめく冬の長崎へ！ 長崎ランタンフェスティバルと ハウステンボス「光の王国」・冬花火

長崎ランタンフェスティバル(長崎新地中華街)©長崎県観光連盟

長崎ランタンフェスティバル(銅座川のピンクのランタン)(C)長崎県観光連盟

©-7780 ハウステンボス花火(イメージ)

旅行代金 おとなおひとり (2名1室) **79,900円** 消費税込み

出発日 スケジュール **2月7日(金)** ※4歳～小学生10,000円引き ※1名1室利用は5,000円増し

❶新大阪駅(8:00～9:00頃)□■□＜新幹線／新神戸駅乗車可＞□■□博多駅＝福岡市内(昼食)＝長崎市街地(ランタンフェスティバル自由見学／滞在約4時間)＝矢太楼・矢太楼南館(19:30頃／20:00頃からの遅めの夕食となります／泊)
❷ホテル＝雲仙地獄(遊歩道を散策し、いろいろな「地獄」やめずらしい泥火山、足蒸しなどお楽しみください)＝千々石観光センター(昼食とカステラのお買い物)＝ハウステンボス(15:00頃入場、世界最大級の冬のイルミネーション「光の王国」や冬花火の打ち上げ(自由観覧)など、思い思いにお過ごしください／自由夕食)＝大村ステーションホテル長崎空港(泊)
❸ホテル＝佐賀城下ひなまつり(旧鍋島家のおひなさまや町屋の飾りなど約2時間自由散策／ひなめぐりチケット付き)＝佐賀市内(昼食)＝糸島・福ふくの里(朝ドラで話題の糸島市の農・海産物直売所／目の前に菜の花畑が広がります)＝博多駅□■□＜新幹線／新神戸駅降車可＞□■□新大阪駅(19:30～21:00頃)

★2泊6食(朝2・昼3・夕1)付き ★添乗員同行 ★ハウステンボスアフター3パスポート代・観光料含む ※最少催行人員20名 ★新幹線は普通車指定席利用
■利用バス会社＝西鉄観光バスまたは同等クラス ■宿泊:❶矢太楼・矢太楼南館(和室) ❷大村ステーションホテル長崎空港(洋室)

スマホから簡単アクセス！

日帰り 鳥取県 【バスツアー】 コース番号／あ111085

2025年 かに25品料理のご昼食！ 鳥取かにまつり！！

昼食(イメージ)

賀露港の海産物店でかになどお買い物！
宇倍神社へ金運・長寿の祈願！

25品かに料理
●ズワイ蟹一枚(約350g) ●焼きがに 紅ズワイ蟹 ●かにすき小鍋 紅ズワイ蟹 ●かにつみれ団子 ●かに茶碗蒸し ●かに味噌
●かに甲羅グラタン ●かにサラダ ●かに爪フライ ●かにコロッケ ●かにテリーヌ ●かにの煮こごり
●かに刺し ●かにしゃぶ ●かにうどん ●かにトロロ ●かにもずく ●かに味噌とうふ ●かに団子 ●かにシュウマイ ＞合計3本
●かに薩摩揚げ ●かに爪団子 ●かに花きんちゃく ●かに竹輪 ●かにせいろ飯

砂丘観光も！砂丘までの往復リフト券付き

旅行代金 おとなおひとり (4歳以上小人同額) **15,990円** 消費税込み

出発日 スケジュール **1月19日(日) 2月22日(土)**

梅田(8:00)＝宇倍神社(因幡一宮／金運・長寿の祈願)＝砂丘センター見晴らしの丘(かに25品料理御膳のご昼食と砂丘観光／砂丘リフト券付き)＝賀露港(海産物などのお買い物)＝とうふちくわの里ちむら(とうふちくわのお買い物)＝梅田(18:30～19:00頃)

★昼食付き ★添乗員同行 ※最少催行人員25名 ■利用バス会社＝商都交通または東豊観光バスまたは同等クラス

スマホから簡単アクセス！

日帰り ミステリー 【バスツアー】 コース番号／あ111001

巳年の福、一番乗り！ 初詣にもご案内！ どこへ行くか、当日のお楽しみです♪ 旅の福袋 2025

昼食(イメージ)

令和7年・7つの福!!

福1 昼食は三大ブランド牛食べ比べ御膳を堪能！！
●●牛すき焼き、●●牛しゃぶしゃぶ、●●牛陶板焼き、○○ごはん、黒豆煮、○○そば、味噌汁、フルーツ、香の物

福2 本ズワイガニ1杯(約370g)お持ち帰り！

福3 国内ブランド牛肉100gお持ち帰り！

福4 いちご1パック(150g)お持ち帰り！

福5 かにご飯1パックお持ち帰り！夕食にどうぞ！

福6 黒豆きなこデニッシュ1本プレゼント！車中のおやつに！地元で大人気のパン！

福7 真っ赤なテーマパークにご案内！ちょっぴりプレゼント付き！

旅行代金 おとなおひとり (4歳以上小人同額) **12,900円** 消費税込み

出発日 スケジュール **1月2・3・4・8・11日**

天王寺(8:30)＝難波(8:50)＝梅田(9:15)＝〈行先は当日発表！ミステリーツアー〉＝梅田・難波・天王寺(17:30～19:00頃)

厄除けにご利益のパワースポット！珍しい三重塔のある神社へ初詣！
真っ赤なテーマパークへご案内！
ワイナリー直営の販売所でワインのお買い物！
とある道の駅にも立ち寄ります！
恒例、バス車内で大抽選会！

★昼食付き ★4つのお持ち帰りはすべて旅行代金に含まれています ★添乗員同行※最少催行人員30名
■利用バス会社＝商都交通または東豊観光バスまたは同等クラス ※交通事情により帰着が遅くなる場合があります。

スマホから簡単アクセス！

旅行企画 実施 サンケイツアーズ (産経新聞開発株式会社)
〒556-0017 大阪市浪速区湊町2-1-57 難波サンケイビル7F 総合旅行業務取扱管理者: 目時康守
(観光庁長官登録旅行業第1554号) (一社)全国旅行業協会正会員
国内専用 ☎ 06-6633-1515 FAX 06-6633-2734 月～金 9:30～17:30 (土・日・祝は休み)

インターネット会員になると当社ホームページ上でカード決済することができます。(一部コースを除く)

※詳しい旅行条件を記載した書面をお渡ししますので、ご確認のうえ、お申し込み下さい。
※継続募集中につき、満席および催行中止の場合がありますので、あらかじめご了承ください
※掲載の写真はすべてイメージとなります。

お客様の個人情報の利用目的について
●当社は、運送・宿泊機関に関して個人情報を開示します。同意の上お申し込みください。
●当社は、入手した個人情報をもとに後日ダイレクトメール等をお送りする場合があります。希望されない方はお申し出願います。

サンケイツアーズ関西 検索

いつも産経新聞をご愛読いただき誠にありがとうございます。年末年始の営業について 誠に勝手ながら、年末年始(12月28日～1月5日)の期間は休業させていただきます。新年は1月6日午前9時30分より営業いたします。

日帰り 京都府 【バスツアー】コース番号／あ111083

冬景色の天橋立 かに・ぶり・あわび御膳と 伊根湾めぐり遊覧船

冬の天橋立

昼食(イメージ)

料理おしながき
- 本ずわいがに姿
- かに鍋
- 焼きがに
- ぶりしゃぶ
- 焼きあわび
- お造り（甘えび・いか）
- 橋立そば
- 茶わん蒸し
- 吸い物
- 香の物
- かにご飯

冬の伊根浦

旅行代金 おとなおひとり（4歳以上小人同額） **15,990円** 消費税込み

出発日 **1月30日(木) 2月2日(日)**

スケジュール
天王寺(7:30)＝梅田(8:00)＝道の駅京丹波味夢の里＝天橋立(かに・ぶり・あわび御膳の昼食とお買い物)＝伊根湾めぐり遊覧船(冬景色の伊根湾を海上から見学)＝道の駅舟屋の里(舟屋集落を上から眺めます)＝天橋立ワイナリー(ショッピング)＝道の駅丹波おばあちゃんの里＝梅田・難波・天王寺(17:30～18:30頃)

★昼食付き ★伊根湾めぐり遊覧船代含む ★添乗員同行 ※最少催行人員25名 ■貸切バス会社：商都交通または同等クラス

スマホから簡単アクセス！

日帰り 滋賀県・岐阜県 【バスツアー】 コース番号／あ111084

白銀のメタセコイアと黄金のカンザキハナナ！

いちご狩り 園内食べ放題 国産牛すき焼きのご昼食 30分

昼食(イメージ)

かに飯1パック お持ち帰り付き！（夕食にどうぞ！）

料理おしながき
- 国産牛すき焼き
- サラダ
- 近江牛おこわ握り5貫
- ローストビーフたたき風

500円追加ですき焼きの肉を近江牛に変更できます！（ツアー申込時にお申し出ください）

旅行代金 おとなおひとり（4歳以上小人同額） **12,990円** 消費税込み

出発日 **1月28日(火) 2月8日(土)**

スケジュール
天王寺(8:00)＝梅田(8:30)＝第1なぎさ公園(黄金色のカンザキハナナ観賞)＝Sekigahara花伊吹(国産牛すき焼き膳のご昼食／500円増しで牛肉を近江牛に変更できます！)＝長浜・いちご農園(いちご狩り園内食べ放題30分)＝マキノ・メタセコイア並木(白銀に輝くメタセコイア)＝＜湖西道路＞＝梅田・難波・天王寺(18:30～19:30頃)

★昼食付き ★いちご狩り園内食べ放題30分体験料含む ★添乗員同行 ※最少催行人員30名
■利用バス会社＝商都交通または同等クラス ※積雪がない場合、花が見ごろでない場合もツアーは出発いたします。

スマホから簡単アクセス！

日帰り 和歌山県 【南海電車利用プラン】 コース番号／あ111053

癒しの聖地 世界遺産・高野山へ

南海観光列車「天空」で行く高野山

(イメージ)

奥の院・伽藍は高野山山内案内人付き

旅行代金 おとなおひとり **9,980円** 消費税込み
小学生7,980円

※橋本駅乗降できます（大人800円、小人400円引き）（9:45集合）

出発日 **1月12日(日)**

スケジュール
南海なんば駅3階北改札口(8:30集合)+++橋本駅(乗換)+++＜天空1号＞+++極楽橋駅(乗換)+++＜高野山ケーブル＞+++高野山駅＝数珠屋佳兵衛(昼食)…[高野山奥の院めぐり]…中の橋・奥の院前＝伽藍…金剛峯寺(拝観)＝高野山駅+++＜高野山ケーブル＞+++極楽橋駅(乗換)+++橋本駅(乗換)+++＜急行＞+++難波駅(19:00頃)

★添乗員同行 ★昼食付き ★金剛峯寺拝観料含む ※最少催行人員15名
※南海電車難波駅～高野山駅往復乗車代、天空指定券代(片道)、高野山内バス代含む

天空1号以外は普通車利用。一般の方と混乗のため混雑時等着席できない場合があります。奥の院・伽藍合計で約3時間歩きますので、歩きやすい服装・靴でご参加ください。

スマホから簡単アクセス！

日帰り 三重県 【近鉄特急プラン】 コース番号／あ111057

ひのとり(フォトライブラリー) しまかぜ(フォトライブラリー)

近鉄特急 ひのとり&しまかぜで行く！ お伊勢参り！

旅行代金 おとなおひとり（小学生以上同額） **14,990円** 消費税込み

内宮宇治橋

1月6日・8日は行程順が変更になり、内宮→外宮の参拝順となります。

出発日 **1月6・8・23・29日**

スケジュール
大阪難波駅(9:00)+++＜近鉄特急ひのとり＞+++津駅＝外宮(自由昼食・参拝)＝内宮(参拝とおはらい町・おかげ横丁観光・自由昼食・お買い物)＝宇治山田駅+++＜近鉄観光特急しまかぜ＞+++大阪難波駅(18:21頃)

※未就学のお子様は膝上無料。特急・バスのお席が必要な場合は有料(同額)となります。
★近鉄電車往路・復路乗車券・普通車指定席特急券代含む ★食事は付いておりません ★添乗員同行
■利用バス会社＝三重交通または名阪近鉄バスまたは同等クラス ※最少催行人員25名

スマホから簡単アクセス！

日帰り 兵庫県 【バスツアー】 コース番号／あ105978

恵方 淡路島七福神

昼食(イメージ)

吉兆福笹のお土産付！

旅行代金 おとなおひとり（4歳以上小人同額） **12,980円** 消費税込み

出発日 **1月4日(土)・7日(火)**

スケジュール
天王寺(7:00)＝梅田(7:30)＝《明石大橋》＝八浄寺(大黒天)＝宝生寺(寿老人)＝洲本(淡路釜あげしらす御膳の昼食)＝覚住寺(毘沙門天)＝万福寺(恵美酒天)＝護国寺(布袋尊)＝長林寺(福禄寿)＝智禅寺(弁財天)＝《淡路ハイウェイオアシス・明石大橋》＝梅田・難波・天王寺(19:00頃)

※行程順が変更になる場合があります。 ※吉兆福笹のお土産付 ★昼食付き
★拝観料含む(朱印代は各自負担) ■貸切バス会社＝商都交通、国際興業大阪または同等クラス
※交通事情により帰着が遅くなる場合があります ※添乗員同行 ※最少催行人員25名

スマホから簡単アクセス！

船中2泊 山口県・福岡県 【フェリー利用プラン】 コース番号／あ103048

瀬戸内年越しクルーズと人生の満ち引き(導き)を感じる初詣

瀬戸内海一望 初日の出と 太宰府天満宮・和布刈神社初詣

国産牛蒸し焼き御膳(イメージ)

旅行代金 おとなおひとり（4歳以上小人同額） **27,800円** 消費税込み 催行決定

出発日 **12月31日(火)**（2等洋室／ツーリスト利用）

スケジュール
❶大阪南港フェリーターミナル(17:00)～＜名門大洋フェリー・2等洋室／ツーリスト(ベッド)利用・船中泊＞～
❷～(おせち風和朝食)～新門司港(05:30)＝火の山公園(初日の出でよき年の始まりを祈願)＝みもすそ川公園…＜最も狭いところの幅が約650メートルの関門海峡を、海底下の人道トンネルで渡ります！＞…和布刈神社(近年"終活"で知られる古社)＝博多タワー(入場と地上120mのレストランでご昼食)＝太宰府天満宮(初詣)＝新門司港～＜名門大洋フェリー・2等洋室／ツーリスト(ベッド)利用・船中泊＞～
❸～大阪南港フェリーターミナル(5:30頃)

★添乗員同行 ★2食(朝1・昼1)付き・観光料含む ※混雑状況により各地の滞在時間が短くなる場合があります。
■貸切バス会社：西鉄観光バスまたは同等クラス ※最少催行人員：20名 ※気象条件により日の出が見られない場合があります。

スマホから簡単アクセス！

1泊2日 広島県・山口県 【新幹線プラン】 コース番号／あ102301

錦帯橋 冬 提供：山口県
厳島神社空撮 提供：広島県
シロヘビの館 提供：山口県

日本三奇橋のひとつ、錦帯橋を渡り岩国城下町へ。
国天然記念物 シロヘビの館見学も。
千光寺頂上展望台から尾道水道を眺望

宮島 厳島(いつくしま)神社初詣と 尾道・岩国 年末年始の旅

お一人様も同料金！

旅行代金 おとなおひとり（4歳以上小人同額） **59,800円** 消費税込み

出発日 **12月31日(火)**

鳥居屋あなご陶板御膳刺身付き(イメージ)

スケジュール
❶新大阪駅(8:00～10:30頃)■■＜新幹線／新神戸駅・姫路駅乗車できます＞■■福山駅＝尾道・千光寺(拝観)＝大和ミュージアム(見学)＝広島城・平和記念公園(車窓)＝ホテル呉竹荘広島大手町(泊) ※自由夕食
夕方：平和記念公園散策、夜：ホテル付近にて[ひろしまドリミネーション]をお楽しみください！
❷ホテル＝宮島口～＜連絡船＞～宮島桟橋…厳島神社(初詣)…(あなご陶板とカキフライ御膳の昼食・買物)…宮島桟橋～宮島口＝錦帯橋(日本三奇橋の一つを観光)・シロヘビの館(巳年のはじめに、縁起の良いシロヘビ観察)＝広島駅(17:00～18:00頃)■■＜新幹線／姫路駅・新神戸駅下車できます＞■■新大阪駅(19:00～20:00頃)

★添乗員同行 ★1泊3食(朝1・昼2(うち弁当1回))付き・観光料・宮島航路往復運賃含む ※新幹線は普通車指定席利用
★宿泊：ホテル呉竹荘広島大手町(シングルまたはツイン) ■貸切バス会社＝せとうちバスまたは同等クラス ※最少催行人員20名

スマホから簡単アクセス！

西国三十三所 観音霊場巡拝 全11回で満願

通常は入れない 行者堂・内陣特別拝観付き

青岸渡寺 行者堂

第1回 那智山 コース番号 あ105501

第1回ご参加のお客様にプレゼントあり！

第1番：青岸渡寺

旅行代金（小人同額） **15,900円** 消費税込み

出発日 **1月25日(土)** 催行決定

◆川柳：造り定食の昼食 ◆添乗員・公認先達同行
◆特別拝観料含む ※最少催行人員：25名様
※利用バス会社＝商都交通または同等クラス

行程
梅田(7:00)＝天王寺(7:30)＝①那智山 青岸渡寺・熊野那智大社＝飛瀧神社・那智の滝(自由参拝)＝天王寺・梅田(19:30～20:00頃)

西国第1番 青岸渡寺

チケットプラン 共通内容

★添乗員は同行しません。(現地係員がご案内します) ※チケットは当日のお渡しとなります。 ※お席は選べません。グループ様でも前後などお席が離れる場合があ
変更になる場合があります。 ※気象状況等による交通機関の遅延・運休で取消された場合もご返金はありません。 ※集合時間に集合場所にお越しいただけない場合

当プランは旅行商品ではありません。ご予約・ご入金後の変更や取り消しはできませんので予めご

オリックス劇場 全席指定 【チケットプラン】

JAPAN THEATER 一等席確約
「SEIMEI」 Supported by 飯田グループホールディングス

販売価格 おとなおひとり（小人同額） **18,990円** 消費税込み

集合場所 ホテル日航大阪2F レストラン「セリーナ」

コース番号	公演	設定日	スケジュール
あ211124	13時公演	2月20日(木)・21日(金)	11:20集合（13:00開演）
あ211125	17時公演	2月19日(水)・22日(土)・23日(日)	13:30集合（17:00開演）

スケジュール 未就学児の入場はできません
心斎橋駅すぐ：ホテル日航大阪2F レストラン「セリーナ」前(集合／ランチブッフェをお楽しみください(約60分))。…＜各自移動・徒歩約15分＞…オリックス劇場 JAPAN THEATER「SEIMEI」を鑑賞(一等席・全席指定) ※終演後、各自解散。

★JAPAN THEATER「SEIMEI」一等席チケット(通常12,000円)付き。 ★ホテル日航大阪レストラン「セリーナ」ランチブッフェ付き。

あ211124 13時公演 / あ211125 17時公演

宝塚大劇場 S席指定 【チケットプラン】 コース番号／あ211118

宝塚大劇場 宙組公演 S席指定

宝塚歌劇百十周年紀念奉舞
『宝塚110年の恋のうた』
作・演出／大野 拓史

ジャズ・スラップスティック
『Razzle Dazzle(ラズル ダズル)』
作・演出／田渕 大輔

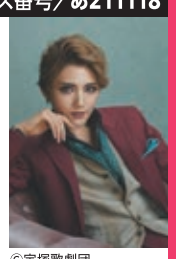
©宝塚歌劇団

販売価格おとなおひとり(3歳以上小人同額) **13,990円** 消費税込み

エスプリホール 昼食付き(イメージ)

設定日 **1月7日(火)・23日(木)・29日(水)**

集合場所・日時 宝塚大劇場3階エスプリホール 集合11時15分(開演13時)

スケジュール
宝塚大劇場3階エスプリホール(ご集合／ご昼食約1時間)…宙組公演「宝塚110年の恋のうた」、『Razzle Dazzle(ラズル ダズル)』をS席で鑑賞／公演時間約3時間(休憩時間含む)※終演後、各自解散。

★宙組公演S席チケット付き ★3歳以上有料(同額) ★昼食付き 3歳未満の幼児も座席が必要な場合は有料(同額)となります。

スマホから簡単アクセス！

大阪新歌舞伎座 夜の部 【チケットプラン】 コース番号／あ211126

新歌舞伎座 夜の部(17:00公演)2階席
純烈公演

第1部 「俺たちはダディじゃねえ！」 作：横山一真 演出：村上大樹
第2部 純烈コンサート2025『BIG♨LOVE』 構成・演出：村上大樹

お弁当・お茶付きプラン 受付時のお渡しとなります。幕内に客席でお召し上がりいただけます！

新歌舞伎座(2階席)のチケットにお弁当(お茶付き)がセットでこの価格！

販売価格 おとなおひとり（小人同額） **6,990円** 消費税込み

設定日 **2月7日(金)・8日(土)・15日(土)・16日(日)**

集合場所・日時 新歌舞伎座入口前(上本町YUFURA6階) 集合16:15 未就学児の入場はできません

スケジュール
16:15 新歌舞伎座入り口前にて受付(上本町YUFURA6階) 公演チケットとお弁当をお受け取りください。
16:15～ 開場
17:00～ 開演 「新歌舞伎座 純烈公演」夜の部を2階席で観賞
第1部 「俺たちはダディじゃねえ！」
第2部 純烈コンサート2025『BIG♨LOVE』
20:30頃 終演予定 (各自解散) ※終演時間は変更になる場合あり

★新歌舞伎座「純烈公演」2階席チケット付き。 ★お弁当付き(幕内に客席でお召し上がりいただけます)

スマホから簡単アクセス！

お申し込み・お問合せ
サンケイツアーズ（産経新聞開発株式会社）
国内専用 ☎06-6633-1515
受付時間 9:30～17:30(土・日・祝は休み)
インターネットでご予約が出来ます。https://www.esankei.com
予約入力の際は番号のみを入力して下さい。
インターネット会員になると当社ホームページ上でカード決済することができます。(一部コースを除く)
サンケイツアーズ 関西 検索

お申し込みのご案内（必ずお読み下さい）

産経新聞開発株式会社・サンケイツアーズ(以下「当社」)の募集型企画旅行はこの紙面に掲載されている条件の他、後日お送りする案内状記載の条件及び観光庁認可の当社旅行業約款(募集型企画旅行契約の部)によります。
●お申し込み・お支払い／お電話でお申し込みを受け付けますと、当社より振込案内をお送り致しますので、その案内に従って所定の期日までに旅行代金又はお申込金をお振込み下さい。旅行契約は、当社が旅行代金又はお申込金を受領した時に成立します。また、出発日の7日前には最終ご案内状を郵送致します。(日帰りの場合は第1回目のご案内状が最終のご案内状となります。)旅行代金の残額は、旅行開始日の前日から起算して14日目に当たる日より前にお支払い下さい。お申し込み金は旅行代金、取消料又は違約料の一部として取り扱います。
●旅行代金に含まれるもの、含まれないもの／旅行代金には旅行日程に示した運送、宿泊、食事、観光料金とそれに対しての消費税を含んでいますが、個人的な費用は一切含まれておりません。
●旅行の中止・変更／運輸機関の都合及び天災など当社の管理できない事由により旅行の取消又は旅程の変更または中止をする場合がございます。また、各コースの参加者が最少催行人員(特に記載のない場合は25名)に満たない場合は、国内旅行の場合は発日の14日前(日帰りの場合は4日前)までに変更をお願いすることがあります。また お預かりしていご旅行代金は全額ご返金します。(海外は別途ご確認下さい)
●当社による旅行契約の解除／a お客様が所定の期日までに旅行代金を支払わないとき、その時は、当該期日の翌日においてお客様が契約を解除したものとみなし、後記に定める違約料をいただきます。b お客様が当社のあらかじめ明示した旅行参加条件を満たしていないことが判明したとき、c お客様が病気その他の事由により旅行に耐えられないと認められるとき。d お客様が他のお客様に迷惑を及ぼし、団体行動の円滑な実施を妨げると認められるとき。
●違約料・取消料等／お客様のご都合によりお申し込み後に取消・変更をされる場合には、右表の取消料をいただきます。お取消・ご変更は当社営業日の営業時間内にご連絡下さい。
●責任及び免責に関する事項／当社は旅行契約の履行にあたって、当社又は手配代行者が故意または過失によりお客様に損害を与えた場合には、お客様が被られた損害を賠償します。但し損害発生の翌日から起算して2年以内に当社に対して通知があった時に限ります。また 荷物の損害に関しては お客様お一人につき最高15万円を限度とし、その損害発生の翌日から

2泊3日 新潟県 【JR・北陸新幹線プラン】コース番号／あ103068

北陸新幹線利用！

つなん雪まつりと苗場プリンスホテル

雪見ゴンドラ空中散歩

旅行代金 おとなおひとり（2～3名1室 4歳以上小人同額） **89,800円**（消費税込み）

出発日 **3月8日（土）** ※1名1室利用は7,000円増し

スケジュール 6食付き！

❶大阪駅(8:00～9:30頃)□■■<サンダーバード>□■■敦賀駅(乗換)□■■<北陸新幹線>□■■上越妙高駅＝津南町・つなん雪まつり会場❶(ライブイベントや物販などをお楽しみ)＝つなん雪まつり会場❷(幻想的なランタンの打ち上げ見学と花火を鑑賞／ランタン打ち上げ体験はできません)＝六日町(21:00～22:00頃の遅めの到着／泊)
❷ホテル＝西福寺(日本のミケランジェロともいわれる石川雲蝶の彫刻で知られる古刹)＝玉川酒造・越後ゆきくら館(日本酒の酒蔵)＝道の駅ゆのたに 深雪の里(魚沼コシヒカリの昼食)＝清津峡(日本三大峡谷)＝苗場プリンスホテル(泊)
❸ホテル朝食後…【雪見ゴンドラで雪原を空中散歩】…ホテルに戻り出発＝魚野の里(郷土料理の昼食)＝十日町市博物館(縄文の世界へタイムスリップ！国宝「火焔型土器」を通年展示)＝上越妙高駅□■■<北陸新幹線>□■■敦賀駅(乗換)□■■<サンダーバード>□■■大阪駅(20:00～21:30頃)

★2泊6食(朝2・昼2・夕2(内弁当1))付き ★雪まつり観覧代・観光料含む ★添乗員同行 ★新幹線・特急は普通車指定席利用 ※最少催行人員：15名
■利用バス会社＝新潟交通または越後交通または同等クラス ■宿泊：❶ホテルダフェールイン六日町 ❷苗場プリンスホテル(いずれも1～3名1室、洋室)

スマホから簡単アクセス！

1泊2日 和歌山県 【JRプラン】 コース番号／あ102603

～世界各国の一流職人の匠の技を集結して創られた「夢の城」ホテル川久～

「王様のビュッフェ」朝・夕食
地元紀州の山海の幸をふんだんに取り入れたメニューの数々。実演料理や種類豊富な川久でしか味わえない特製スイーツもお楽しみください。

JR特急「くろしお」で行く ホテル川久「王様のビュッフェ」 1泊2日

旅行代金 おとなおひとり（小学生以上同額 2～4名様1室） **34,800円～39,800円**（消費税込み）

※小学生以上同額、3歳以上未就学児20,000円(食事布団有・列車座席無)、1～2歳(食事布団無・列車座席無)3,450円。
※大阪駅・天王寺駅でご乗車ご希望の方はあらかじめお申し付けください。

4名1室	3名1室	2名1室
34,800円	37,800円	39,800円

※2名様以上でお申し込みください

出発日 スケジュール **1月22日（水） 2月5日（水）**

❶新大阪駅(11:13)□■■<くろしお9号>□■■白浜駅(13:47)…各自…ホテル川久(泊)
❷ホテル(自由行動・白浜地区明光バス2日フリー券で白浜の休日をお楽しみください。)白浜駅(14:20)□■■<くろしお24号>□■■新大阪駅(16:51)

★食事(朝1・夕1)付き ★明光バス2日フリー券付き ★添乗員は同行いたしません ※最少催行人員10名 ■宿泊：ホテル川久(カワキュウスイート洋室利用)
※3名様1室は正ベッド2台にエキストラベッド、4名様1室は正ベッド2台にエキストラベッドとソファベッドの仕様になります。チェックイン／15:00～ チェックアウト／～10:30

スマホから簡単アクセス！

日帰り 三重県 【バスツアー】コース番号／あ111086

なばなの里イルミネーションと松阪牛せいろ蒸し御膳

旅行代金 おとなおひとり（4歳以上小人同額） **13,990円**（消費税込み）

出発日 スケジュール **1月29日（水） 2月8日（土）**

梅田(10:30)＝難波(11:00)＝名阪関ドライブイン(松阪牛せいろ蒸し御膳のご昼食・お買物)＝御在所ロープウェイ(ゴンドラから眺める雪景色、眼下にそびえる巨岩・奇岩をお楽しみ)＝なばなの里(イルミネーションを見学・お買物)＝梅田・難波(21:00～21:30頃)

★昼食付き ★観光料含む ★添乗員同行 ★貸切観光バス会社＝商都交通または国際興業大阪または同等クラス
※気象条件等により御在所ロープウエイが運休の場合、三井アウトレットパーク・ジャズドリーム長島に変更の上、ツアーを実施致しますので予めご了承ください。 ※最少催行人員：25名

スマホから簡単アクセス！

日帰り 三重県 【バスツアー】コース番号／あ111077

鳥羽浦村・本場の牡蠣小屋で味わう焼きガキ・蒸しガキ食べ放題と絶景の横山展望台

～昼食お品書き～
・蒸しガキ食べ放題
・焼きガキ食べ放題
・カキフライ5個
・カキの煮味噌
・カキ佃煮
・カキ南蛮漬け
・カキめし
・カキ汁

旅行代金 おとなおひとり（4歳以上小人同額） **11,980円**（消費税込み）

出発日 スケジュール **1月25日（土） 2月2日（日）**

梅田(7:30)＝天王寺(8:00)＝浦村・モトかき養殖場(焼きガキ・蒸しガキ食べ放題90分とカキ飯・カキ汁・カキフライ(5個)・カキ佃煮などの昼食)＝横山展望台＝伊勢志摩土産センター王将(お買い物)＝天王寺・梅田(19:00頃)

★昼食付き ★添乗員同行 ■利用バス会社＝商都交通ほか同等クラス
※昼食時、飲み物や調味料の持ち込みもできます。 ※最少催行人員30名

スマホから簡単アクセス！

日帰り 奈良県 【バスツアー／現地解散】コース番号／あ111078

古都に春を迎える年中行事！

若草山焼き 巳年の大神神社(おおみわ)参拝と福寿館「寿き重(すじゅう)」のご昼食

旅行代金 おとなおひとり（4歳以上小人同額） **7,980円**（消費税込み）

出発日 スケジュール **1月25日（土）**

梅田(10:00)＝天王寺(10:30)＝大神神社(大和国一宮、蛇神様の大神神社を参拝)＝福寿館本館(黒毛和牛・月山和牛使用「寿き重」のご昼食)＝奈良公園バスターミナル(15:00頃到着後、各自にて山焼きや関連イベント自由見学) 見学後各自解散(最寄り駅：近鉄奈良駅)

※山焼き行事は小雨決行、荒天中止。山焼きが中止となった場合もツアーは催行いたします。 ★昼食付き
★添乗員同行 ■利用バス会社＝商都交通または国際興業大阪または同等クラス ※最少催行人員25名

スマホから簡単アクセス！

日帰り 滋賀県・岐阜県 【バスツアー】コース番号／あ111071

辰年さよなら！残り福をかっさらう！！

かにすき&牛すき鍋のご昼食と6つのお持ち帰り

多賀大社歳末お礼参り

かにも牛肉も両方食べたい！

❶日本海産 紅ずわいがに1杯(約250g)
❷近江牛肉スライス 200g
❸エスフーズ協力・牛すじ煮込み1袋(200g)
❹長寿を願う！あわび1個(約40g)
❺繁栄の象徴！かずのこ1本
❻金運上昇！紅白玉子各2個(計4個)

旅行代金 おとなおひとり（4歳以上小人同額） **11,990円**（消費税込み）

出発日 スケジュール **12月18日（水）・21日（土）**

天王寺(7:30)＝梅田(8:00)＝胡麻の郷(胡麻のミュージアム)＝Sekigahara花伊吹(かにすき&牛すき鍋のご昼食)＝多賀大社(1年の無事をお礼参り／門前町をぶらり)＝岡村本家(銘酒「金亀」の酒蔵見学)＝梅田・難波・天王寺(17:00～18:00頃)

★昼食付き ★6つのお持ち帰りはすべて旅行代金に含まれています ★添乗員同行
■利用バス会社＝商都交通または国際興業大阪または同等クラス ※最少催行人員30名

スマホから簡単アクセス！

日帰り 滋賀県 【バスツアー】コース番号／あ111082

湖北の2大冬の風物詩！

光のナイトイベント「HIKARIUM(ヒカリウム)」と長浜盆梅展

「HIKARIUM(ヒカリウム)」は、来場者とAIが創り出す参加型プロジェクションマッピングやグラウンドイルミネーションのギミック(仕掛け)、光と音で奏でるエリア展示など、新感覚の光のナイトイベント！

旅行代金 おとなおひとり **13,990円**（消費税込み）

出発日 スケジュール **2月1日（土）** ※4歳～小学生1,000円引き(12,990円)

天王寺(12:00)＝梅田(12:30)＝長浜市内(15:00頃の遅めの昼食)＝慶雲館(長浜盆梅展観賞)＝ローザンベリー多和田(光のナイトイベント「HIKARIUM」鑑賞)＝梅田・難波・天王寺(21:00～22:00頃)

★15時頃の遅めの昼食付き ★観光料含む ★添乗員同行 ※最少催行人員25名
■利用バス会社＝商都交通または同等クラス

スマホから簡単アクセス！

日帰り 京都府 【バスツアー】コース番号／あ111081

京の冬の旅 非公開文化財特別公開

東本願寺 京の冬の旅 42年ぶり公開の宮御殿(みやごてん)と桜下亭(おうかてい)見学と冬景色の美山かやぶきの里

東本願寺 宮御殿「大鷹狩図」

旅行代金 おとなおひとり（小人同額） **10,990円**（消費税込み）

出発日 スケジュール **2月5日（水）・8日（土）**

天王寺(7:40)＝難波(8:05)＝梅田(8:30)＝東本願寺(京の冬の旅42年ぶり公開の宮御殿・桜下亭を見学)＝美山町自然文化村河鹿荘(京地どり鍋御膳の昼食)＝美山かやぶき集落(冬景色のかやぶき集落を散策)＝大石酒造(ショッピング)＝梅田・難波・天王寺(18:00～19:00頃)

※美山に積雪がない場合もツアーは出発いたします。
★昼食付き・拝観料含む ★添乗員同行 ※最少催行人員25名 ■利用バス会社＝商都交通または同等クラス

スマホから簡単アクセス！

があります。 ※諸事情により出演者、公演内容、終演時間が一部
場合は、当日のご欠席と判断させていただく場合があります。
ご了承の上お申し込み下さい。

森ノ宮ピロティホール 一般席 【チケットプラン】コース番号／あ211060

石川さゆり新春特別公演

一般席(全席指定・振舞酒付き)

銀座の高級食パン 銀座に志かわ 食パン1本(2斤) お持ち帰り付き！

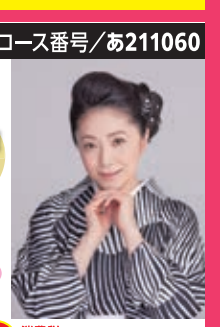

森ノ宮ピロティホール 石川さゆり新春特別公演(通常8,800円のチケット)に、銀座に志かわの高級食パンがセットでこの価格！

販売価格 おとなおひとり（小人同額） 一般席(全席指定・振舞酒付き) **8,990円**（消費税込み） 未就学児の入場はできません

設定日・開演 **1月4日(土) 15:00(開場14:30)**
※受付は集合時間から開始いたします。 **1月5日(日) 13:00(開場12:30)**

集合場所・時間 **森ノ宮ピロティホール 入口前**
1月4日 14時30分集合 1月5日 12時30分集合

※JR大阪環状線[森ノ宮駅]より徒歩5分 ※メトロ中央線・長堀鶴見緑地線[森ノ宮駅]2番出口より徒歩2分
※石川さゆり新春特別公演(一般席 全席指定 振舞酒付き)チケット付き。(振舞酒は20歳未満の方にはございませんので予めご了承ください) ※銀座に志かわ 食パン1本(2斤)お持ち帰り付き。

スマホから簡単アクセス！

往復フェリー利用！ 山口・九州の旅！

名門大洋フェリー 2等洋室利用

ツーリスト(2等洋室)を利用！カーテンを引けばプライベート空間に。

船中2泊 山口県 【フェリー利用プラン】コース番号／あ103159

山口県絶景スペシャル

元乃隅神社・角島大橋・秋芳洞

"美東ゴボウ麺御膳"の昼食と秋芳洞入洞もついてこの価格！

旅行代金 おとなおひとり（4歳以上小人同額） **18,800円**（消費税込み）

出発日 スケジュール **1月11日(土) 2月14日(金)**

❶大阪南港フェリーターミナル(17:00)～(名門大洋フェリー2等洋室利用！・船中泊)～
❷～新門司港＝角島大橋(車のCMで有名なロケ地)＝元乃隅神社(美しき日本の絶景に選ばれた神社)＝秋芳洞(入洞と美東ゴボウ麺御膳の昼食)＝秋吉台(カルスト台地)＝新門司港～(名門大洋フェリー2等洋室利用！・船中泊)～
❸～大阪南港フェリーターミナル(5:30頃)

●往復名門大洋フェリー2等洋室／ツーリスト(ベッド)利用 ★昼食付き ★秋芳洞入洞料含む
★添乗員同行 ■貸切バス会社＝タイガーバスまたは西鉄観光バスまたは同等クラス ※最少催行人員：25名

スマホから簡単アクセス！

船中2泊 熊本県・大分県 【フェリー利用プラン】コース番号／あ103018

熊本&大分

湯けむりぶらり旅 黒川温泉と湯布院散策

旅行代金おとなおひとり(4歳以上小人同額) **17,800円**（消費税込み）

出発日 スケジュール **1月25日(土) 2月15日(土)**

❶大阪南港フェリーターミナル(17:00)～(名門大洋フェリー・ツーリスト(ベッド)／船中泊)～
❷～新門司港＝黒川温泉(各自入浴)＝湯布院(温泉街や金鱗湖等散策・お買い物とご昼食／自由入浴可)＝新門司港～(名門大洋フェリー・ツーリスト(ベッド)／船中泊)～
❸～大阪南港フェリーターミナル(5:30頃)

★往復名門大洋フェリー2等洋室／ツーリスト(ベッド)利用 ★添乗員同行
★昼食付き ※最少催行人員：25名 ■貸切バス会社：西鉄観光バスまたは同等クラス

スマホから簡単アクセス！

起算して14日以内に当社に対して通知がある場合に限ります。尚、天災地変・戦乱・暴動、運輸機関の遅延、不適なるが不可抗力によるもの、盗難・毒薬などでお客様の故意または過失によるもの、自由行動中の事故、食中毒に対しては その賠償の責を負いません。また お客様の故意または過失、及び法令及び公序良俗に反する行為によって当社が損害を受けた場合には、当社はお客様より損害の賠償を申し受けます。
●特別補償／当社は当社の責任が生ずるか否かを問わず特別補償規程で定めるところにより、お客様が募集型企画旅行参加中に急激かつ偶然な外来の事故によりその生命・身体または手荷物の上に被った一定の損害について、あらかじめ定める額の補償金及び見舞金を支払います。
●添乗業務等／a添乗員等が行う添乗業務内容は、原則としてあらかじめ定められた旅行日程上必要な業務とします。b添乗業務を提供する時間は原則として午前8時から午後8時までとします。c旅行日程を円滑に実施するためお客様は添乗員の指示に従っていただきます。
●小人料金の適用／特に明示のない場合は、満6才以上12才未満
●季節やご人数により、一部料理内容や器等が写真と異なる場合がございます。あらかじめご了承ください。
●運輸機関の発着時刻の目安／【早朝＝04:00～07:00 午前＝07:00～12:00 午後＝12:00～16:00 夕方＝16:00～18:00 夜＝18:00～23:00 深夜＝23:00～04:00】
●このちらしに記載の旅行の旅行条件及び旅行代金は、このちらしの発行日を基準に致しております。
●お客様に安心してご旅行いただくために、国内旅行傷害保険又は海外旅行傷害保険に加入されることをおすすめします。
★詳しい旅行条件説明した書面を用意していますので、事前にご確認の上、お申し込み下さい★

国内		
21(日帰りは11)日前まで 無料	20(日帰りは10)～8日前まで 旅行代金の20%	7～2日前まで 旅行代金の30%
前日 旅行代金の40%	当日 旅行代金の50%	当日無連絡不参加及び旅行開始後 旅行代金の100%

海外		
	ピーク時の旅行	ピーク時発以外の旅行
40～31日前まで	旅行代金の10%	無 料
30～3日前まで	旅行代金の20%	
前々日～前日～旅行当日	旅行代金の50%	
当日無連絡不参加及び旅行開始後	旅行代金の100%	

※ピーク時＝4月27日～5月6日、7月20日～8月31日、12月20日～1月7日

■個人情報の取り扱いについて
①産経新聞開発株式会社・サンケイツアーズ(以下当社といいます)は、ご旅行お申し込みの際ご提出いただく個人情報について、お客様との間の連絡、お申し込みいただいたご旅行における運送・宿泊機関等の提供するサービスの手配及び受領のための手続きに必要な範囲で当該機関及び 手配代行者に提供致します。
②当社が取り扱うサービス・商品に関する情報をお客様に提供させていただく事があります。
③上記のほか、当社の個人情報の取り扱いに関する方針については、当社の店頭または、ホームページ(https://www.esankei.com)でご確認下さい。

新コース!!

ビジネスクラスで行く 台北(たいぺい)4日間

台湾一の高さを誇るランドマーク！
台北101の89階展望台への
二次元コード入場チケット付きです！
ご宿泊ホテルのすぐ隣です。

TAIWAN WAVES OF WONDER 台湾観光庁

CATHAY PACIFIC

現地3/2までなら！
89階展望台で
あの有名日本人大リーガーの
50号記念ボールが見れる！

キャセイパシフィック航空 ビジネスクラス利用

関空、台北の空港にてビジネスクラスラウンジで出発前のひとときを

心地よいゆとりのシート

多彩な機内食

無料にて並び席をお手配致します。但し、空席状況により並び席の確約が出来ない場合もございます。

ご宿泊は ラグジュアリーホテル「グランドハイアット台北（台北君悦酒店）」指定

客室（イメージ）

外観（イメージ）

ご宿泊ホテル

旅のポイント!!

① 2日目は充実の観光付!!
ノスタルジックな九份(きゅうふん)トワイライトツアーもお楽しみ!

② 台湾観光庁提供：先着50名様に「台湾まるごとガイド」をプレゼント!

③ 台湾のグルメを堪能!!
2日目昼食 「鼎泰豐(でいんたいふおん)」にて小籠包を含む点心料理をご賞味
2日目夕食 現地レストランにて郷土料理をご賞味

（イメージ）

出発日と旅行代金
(2名様1室利用時の大人1名様あたり/ビジネスクラス利用)

ツアーコード：TPE4D-CX-CHYT24101K

159,000～169,000円

A	159,000円	B	162,000円	C	165,000円	D	169,000円

※関西空港使用料＆旅客保安サービス料大人：3,100円 12歳未満の子供：1,710円。国際観光旅客税1,000円。
※現地空港税2,600円。燃油サーチャージ14,000円（2024年12月1日現在）今後変更となる場合がございます。
※1人部屋追加代金（3泊分）：57,000円及びお1人様参加追加代金10,000円、延泊代金（2名様1室ご利用時のお1人様1泊あたり）19,000円が別途必要。

スマホから簡単アクセス！

2025.1月

日	月	火	水	木	金	土
			1	2	3 D	4 A
5 A	6 A	7 A	8 A	9 A	10 B	11 B
12 B	13 A	14 A	15 A	16 A	17 A	18 A
19	20	21	22	23	24	25
26	27	28	29	30	31	

2025.2月

日	月	火	水	木	金	土
						1
2	3	4	5	6	7	8
9	10	11 A	12 A	13 A	14 A	15 A
16 A	17 A	18 A	19 A	20 A	21 A	22 A
23 A	24 A	25 A	26 A	27 A	28 A	

2025.3月

日	月	火	水	木	金	土
						1 A
2 A	3 A	4 A	5 A	6 A	7 A	8 A
9 A	10 A	11 A	12 A	13 A	14 A	15 A
16 A	17 A	18 A	19 A	20 B	21 B	22 B
23 B	24 C	25 C	26 C	27 C	28 C	29 C
30 C	31 C					

【旅行条件】■最少催行人員：2名様 ■添乗員：なし（現地係員がご案内します） ■食事：朝3昼1夕1 ■利用予定ホテル：グランド ハイアット台北（台北君悦酒店）指定 ■日本発着時利用航空会社：キャセイパシフィック航空（指定）（ビジネスクラス）※往復送迎は他のお客様との混乗車になります。※パスポートの残存期間は帰国時まで有効なものが必要です。

		朝	昼	夕
1	○●キャセイパシフィック航空・ビジネスクラス利用●○ ～ご搭乗まで、ビジネスクラスラウンジでおくつろぎ下さい～ 関西空港発（16:20頃）、空路ビジネスクラスにて台北へ　台北着（18:15頃） 着後、現地係員がホテルへご案内します。（混乗車） ※到着後、現地係員が空港にて両替のご案内をいたします。 台北泊	×	×	機中
2	ホテルにて朝食　【台北市内観光へご案内】 午前：行天宮、お茶セミナーにてお茶試飲体験、総統府（車窓）、中正紀念堂、ショッピングへご案内（混乗車利用） 午後：忠烈祠にて衛兵交代式見学、故宮博物院見学【月曜休館】へご案内（混乗車利用） 昼食は「鼎泰豐」にて小籠包をご賞味ください。【ノスタルジックな街、九份トワイライトツアーへご案内】 現地レストラン（台北市内又は九份）にて郷土料理の夕食 夕暮れ時のレトロな九份の街並みを散策（自由散策約90分）と夜景鑑賞。 20:00頃 九份観光後、饒河街夜市を経由（自由行動） 五分埔へは行き方の案内のみとなり、立ち寄りはありません。（希望者は途中解散可） 21:30頃 饒河街夜市散策（約40分後）下記解散場所の中から当日お選び頂きます。 ❶饒河街夜市現地解散❷マッサージ店まで送迎❸台北駅まで送迎。 ★2日目の観光が不要の場合はお1人様につき5,000円引きさせていただきます。（昼食、夕食はつきません） ただし、午前、午後の観光のうちいずれかのみの参加は不可です。 不要の場合はご予約時にお申し付けくださいませ。 当日不要の申し出は不可、返金対応も出来ません為、予めご了承ください。 台北泊	○	○	○
3	ホテルにて朝食　終日自由行動 ★台湾一の高さを誇るランドマーク！ 台北101の89階展望台への二次元コード入場チケット付きです！ご宿泊ホテルのすぐ隣です。 ※89階展望台であの有名日本人大リーガーの50号記念ボールが見られるのは現地3/2迄となります。 ご予約時にご希望日時をお伝えください。（基本行程上3日目とさせていただきます） 11:00～20:00迄30分毎の予約となります。 ※ご予約日当日の指定されました時間より30分以上経過してから入場される場合、 5階チケット売り場カウンターにお並びの上、チケットの交換が必要となります。 ※ご予約日を過ぎた翌日からは無効となり、新たにチケットの購入が必要となりますのでご注意ください。 ※使用されていない場合でも一切返金不可となります。 【オプショナルツアー/2名様催行】　ご出発の14日前迄にお申込みください。 ❶朝の十分散策ツアー！天燈上げと十分瀑布見学（昼食付き）/8,500円（お1人様に付き） 比較的混みあわない朝の十分で台湾最大の滝と伝統のランタン上げを体験するツアー 08:00　台北駅東一門集合 ❷十分の天燈上げ体験と人気の現地グルメが集う夜市散策ツアー（夕食付き）/8,500円（お1人様に付き） 十分の天燈上げ体験と現地で人気のB級グルメ夜市「寧夏夜市」を満喫するツアー 16:45　台北駅東一門集合 ❶❷共に小籠包と台湾茶のクオリティで数々の賞を受賞した名店「金品茶楼」又は現地の日本人にも人気で種類豊富な小籠包を満喫できる「京鼎楼」のお食事付きです！お店はお選びいただけません。 台北泊	○	×	×
4	ホテルにて朝食　出発まで自由行動 午前、現地係員が空港へお見送りします。　途中、両替店又は空港にて再両替をご案内します。 ～ご搭乗まで、ビジネスクラスラウンジでおくつろぎ下さい～ 台北発（11:05頃）、空路ビジネスクラスにて帰国の途へ　関西空港着（14:55頃）　～お疲れ様でした～	○	機中	×

オプショナルツアー催行日の7日前からキャンセル料がかかりますのでご注意ください。
オプショナルツアーの詳細は当日現地係員よりご案内させていただきます。

大相撲三月大阪場所 イスS席又はイスA席 【チケットプラン】 コース番号／イスS席：あ211122／イスA席：あ211123

大相撲三月大阪場所 イスS席又はイスA席と 中納言・伊勢海老コース料理

©公益財団法人 日本相撲協会

★人気の大相撲三月大阪場所をイスS席またはイスA席で観戦いただくプランです。13時～14時ころ入場し、十両・幕内の取組を結びの一番まで最大約4時間、たっぷり観戦。観戦券は当日のお渡しとなります。

中納言・伊勢海老コース料理

- 食前酒
- 伊勢海老のサラダ、中納言風
- 伊勢海老のスープ
- 伊勢海老の甲羅揚
- お口直しの氷菓
- 伊勢海老のクリームコロッケ
- 伊勢海老の海苔茶漬け
- 香の物　●デザート
- 食後の香り（コーヒー）

※画像はイメージ

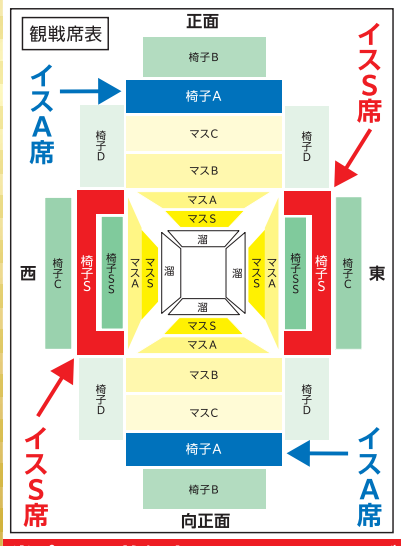

販売価格 おとなおひとり（4歳以上小人同額）

15,990円～19,990円 消費税込み

コース番号	席　種	設定日	料　金
あ211122	イスS席	3月10・11・12・13・14・17・18・19・21日	17,990円
		3月15・16・22日	19,990円
あ211123	イスA席	3月21日	15,990円
		3月9・20・22・23日	16,990円

集合場所・時間 **中納言・千日前味楽館 11時30分** ※各線なんば駅から徒歩約5分

スケジュール 中納言・千日前味楽館（集合11:30／伊勢海老コース料理をご賞味）…<徒歩約10分>…エディオンアリーナ大阪（大阪府立体育会館）大相撲三月大阪場所をイスS席またはイスA席で観覧
■13:00～14:00頃　各自入場
■14:15 頃　十両土俵入り（千秋楽は13:45頃）、続いて十両取組
■15:40 頃　幕内土俵入り（千秋楽は15:10頃）
■15:55 頃　横綱土俵入り（千秋楽は15:25頃）、続いて中入り（休憩）
■16:10 頃　幕内取組（千秋楽は15:40頃）
■17:55 頃　全取組終了、弓取式（千秋楽は17:25頃終了、弓取り式の後表彰式）

※退場後各自解散。時刻は取組の状況により変更になる場合があります。　★昼食付き
★大相撲大阪場所 イスS席またはイスA席観戦チケット付き（4歳以上同額）
★力士・親方等への握手・サイン・声かけはご遠慮ください。　★ご自身の座席以外への着席は禁止となります。
★添乗員は同行しません。（現地係員が受付します）　※チケットは当日のお渡しとなります。　※お席は選べません。グループ様でも前後などお席が離れる場合があります。　※諸事情により出演者、公演内容、終演時間が一部変更になる場合があります。※気象状況等による交通機関の遅延・運休で取消された場合もご返金はありません。　※集合時間に集合場所にお越しいただけない場合は、当日のご欠席と判断させていただく場合があります。

イスS席 スマホから簡単アクセス！
イスA席 スマホから簡単アクセス！

当プランは旅行商品ではありません。ご予約・ご入金後の変更や取り消しはできませんので予めご了承の上お申し込み下さい。

日帰り　京都府　【現地集合・解散プラン】コース番号／あ111079

「蘭の寺」を彩る白龍の天井画

建仁寺(けんにんじ) 西来院(せいらいいん)　枯山水庭園「九華青蓮」

「京の冬の旅」非公開文化財特別公開（京の冬の旅初公開）

建仁寺(けんにんじ) 西来院(せいらいいん) 特別公開と「京の郷土芸能のつどい」鑑賞

京の老舗料亭「六盛」名物手をけ弁当ご昼食付

昼食（イメージ）

人間国宝 中川清司氏作の白木の桶の内側に塗りをほどこした美しい手桶に、四季折々の食材を盛り込んだ「六盛」の手をけ弁当お楽しみください。

※本コースは3歳未満の幼児はご参加いただけません。

旅行代金おとなおひとり（小人同額）

9,990円 消費税込み

設定日 **2月22日（土）** 集合時間 **午前9時50分**

スケジュール 「建仁寺」入口前（午前9時50分集合／京阪電車祇園四条駅より徒歩5～8分）…建仁寺 西来院特別公開（京の冬の旅初公開）=<タクシーまたはバス>=京料理「六盛」ご昼食（京の老舗料亭で名物 手をけ弁当のご昼食）…<徒歩約3分>…平安神宮（自由参拝）・ロームシアター京都「京の郷土芸能のつどい」鑑賞（全席指定・開演13:30／終演16:30頃予定／終演時間は変更になる場合あり）※終演後、各自解散となります。
※帰路最寄駅：地下鉄東西線「東山駅」（徒歩約10分）、京阪線「三条駅」（徒歩約20分）

スマホから簡単アクセス！

★昼食付き　※京の郷土芸能のつどいチケット代（全席指定）建仁寺 西来院拝観料含む。
★タクシーまたはバス乗車代含む　※添乗員は付きません（現地係員がご案内します）　※最少催行人員15名

旅行企画実施 サンケイツアーズ（産経新聞開発株式会社）
〒556-0017 大阪市浪速区湊町2-1-57　難波サンケイビル7F
（観光庁長官登録旅行業第1554号）（一社）全国旅行業協会正会員
国内専用 ☎06-6633-1515　海外専用 ☎06-6633-5931
FAX 06-6633-2734　月～金 9:30～17:30（土・日・祝は休み）
インターネット会員になると当社ホームページ上でカード決済することができます。（一部コースを除く）

※掲載の写真はすべてイメージとなります。
※詳しい旅行条件を記載した書面をお渡ししますので、ご確認のうえ、お申し込み下さい。
※継続募集中につき、満席および催行中止の場合がありますので、あらかじめご了承ください

お客様の個人情報の利用目的について
●当社は、運送・宿泊機関に関して個人情報を開示します。同意の上お申し込みください。
●当社は、入手した個人情報をもとに後日ダイレクトメール等をお送りする場合があります。希望されない方はお申し出願います。

サンケイツアーズ関西　検索